

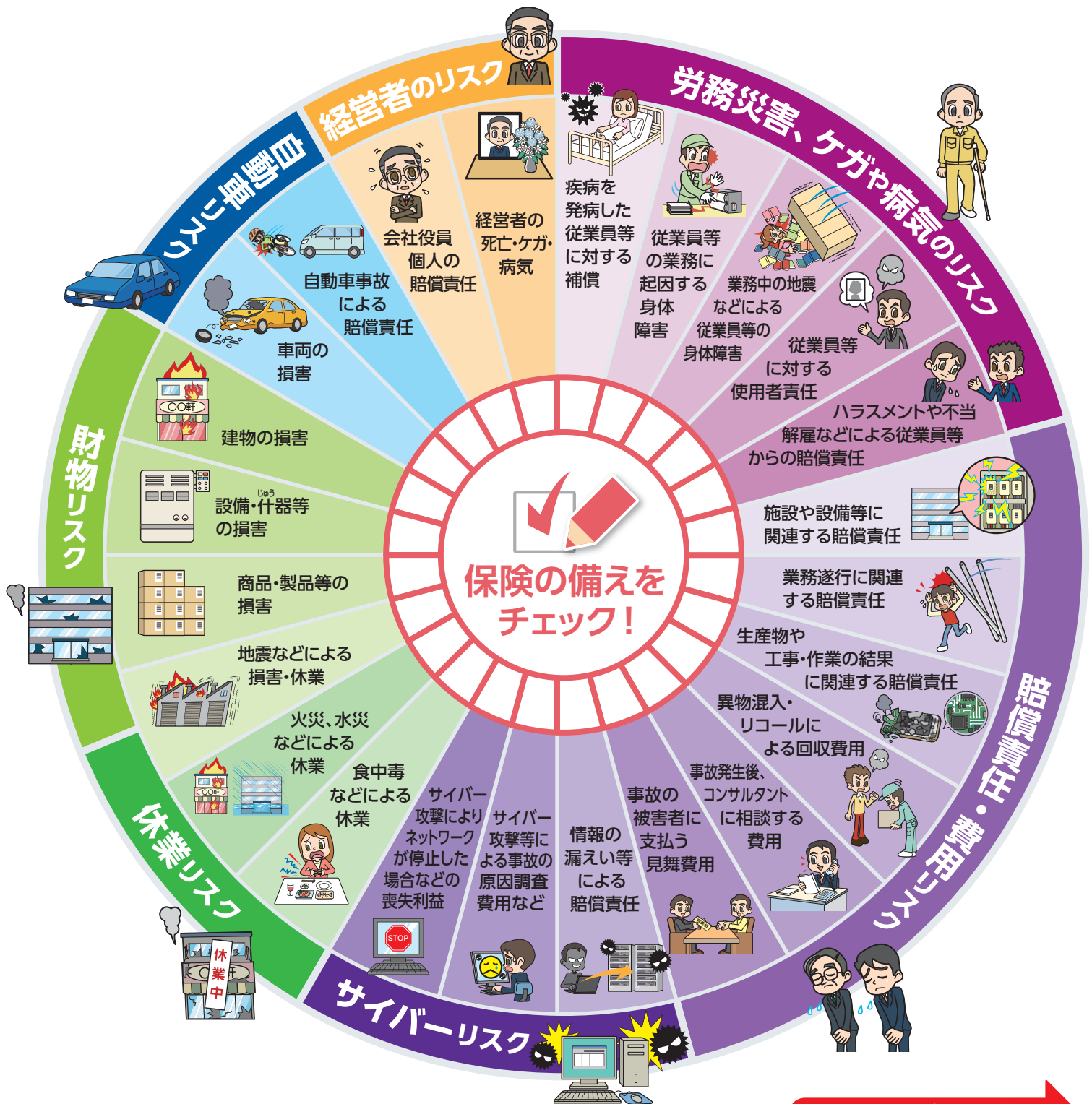

まだ誰も知らない安心を、ともに。

いまの保険で補償は十分ですか？

定期的な保険の見直しはとても大切です。
貴社を取り巻くリスクに対する保険の備えをチェックしてみてください！



詳細は裏面をご確認ください。

お客様の現在の保険のご加入状況についてお知らせください。

取り巻くリスク	現在の保険の加入状況				保険証券の確認*
	保険種類	満期日	保険会社名	保険料	
労務災害、ケガや病気のリスク	<input type="checkbox"/> 疾病を発病した従業員等に対する補償	年 月 日		円	<input checked="" type="checkbox"/>
	<input type="checkbox"/> 従業員等の業務に起因する身体障害	年 月 日		円	<input checked="" type="checkbox"/>
	<input type="checkbox"/> 業務中の地震などによる従業員等の身体障害	年 月 日		円	<input checked="" type="checkbox"/>
	<input type="checkbox"/> 従業員等に対する使用者責任	年 月 日		円	<input checked="" type="checkbox"/>
	<input type="checkbox"/> ハラスメントや不当解雇などによる従業員等からの賠償責任	年 月 日		円	<input checked="" type="checkbox"/>
賠償責任・費用リスク	<input type="checkbox"/> 施設や設備等に関する賠償責任	年 月 日		円	<input checked="" type="checkbox"/>
	<input type="checkbox"/> 業務遂行に関連する賠償責任	年 月 日		円	<input checked="" type="checkbox"/>
	<input type="checkbox"/> 生産物や工事・作業の結果に関連する賠償責任	年 月 日		円	<input checked="" type="checkbox"/>
	<input type="checkbox"/> 異物混入・リコールによる回収費用	年 月 日		円	<input checked="" type="checkbox"/>
	<input type="checkbox"/> 事故発生後、コンサルタントに相談する費用	年 月 日		円	<input checked="" type="checkbox"/>
	<input type="checkbox"/> 事故の被害者に支払う見舞費用	年 月 日		円	<input checked="" type="checkbox"/>
サイバーリスク	<input type="checkbox"/> 情報の漏えい等による賠償責任	年 月 日		円	<input checked="" type="checkbox"/>
	<input type="checkbox"/> サイバー攻撃等による事故の原因調査費用など	年 月 日		円	<input checked="" type="checkbox"/>
	<input type="checkbox"/> サイバー攻撃によりネットワークが停止した場合などの喪失利益	年 月 日		円	<input checked="" type="checkbox"/>
休業リスク	<input type="checkbox"/> 食中毒などによる休業	年 月 日		円	<input checked="" type="checkbox"/>
	<input type="checkbox"/> 火災、水災などによる休業	年 月 日		円	<input checked="" type="checkbox"/>
財物リスク	<input type="checkbox"/> 地震などによる損害・休業	年 月 日		円	<input checked="" type="checkbox"/>
	<input type="checkbox"/> 商品・製品等の損害	年 月 日		円	<input checked="" type="checkbox"/>
	<input type="checkbox"/> 設備・什器等の損害	年 月 日		円	<input checked="" type="checkbox"/>
自動車リスク	<input type="checkbox"/> 建物の損害	年 月 日		円	<input checked="" type="checkbox"/>
	<input type="checkbox"/> 車両の損害	年 月 日		円	<input checked="" type="checkbox"/>
経営者のリスク	<input type="checkbox"/> 自動車事故による賠償責任	年 月 日		円	<input checked="" type="checkbox"/>
	<input type="checkbox"/> 会社役員個人の賠償責任	年 月 日		円	<input checked="" type="checkbox"/>
	<input type="checkbox"/> 経営者の死亡・ケガ・病気	年 月 日		円	<input checked="" type="checkbox"/>

*ご加入内容のわかる資料(証券コピー等)をご提出いただいた場合は、本欄のみチェック。

あいおいニッセイ同和損保は、貴社を取り巻くさまざまなリスクを総合的に補償します!

従業員等のケガや病気にかかわるリスクに備える保険



従業員がケガや病気で休職した際の所得喪失を補償する保険



GLTDの補償に加え、コンサルティングメニューなどにより、企業の健康経営取組を支援する保険



「健康経営」は、NPO法人健康経営研究会の登録商標です。

事業活動にかかわるさまざまな賠償責任・費用リスクに備える保険



役員個人に対する訴訟リスクに備える保険



建物や設備・什器等に生じた損害に加え、事故や災害による休業時の損失等に備える保険



事業活動におけるお車にかかわるリスクに備える保険



●このチラシは概要を説明したものです。ご契約にあたっては必ず各商品のパンフレット等および「重要事項のご説明」(注)をあわせてご覧ください。また、詳しくは「普通保険約款・特別約款・特約集」(注)等をご用意していますので、代理店・扱者または当社までご請求ください。ご不明な点につきましては、代理店・扱者または当社にお問合わせください。(注)保険種目により名称は異なります。

●「タフビズ業務災害補償保険」は「業務災害補償保険」、「タフビズ業災 ヘルスクエアPlus+」は疾病補償(入院日額型) 特約もしくは疾病補償(医療費用実担型) 特約をセットした「業務災害補償保険」、「健康経営支援保険」は健康経営支援サービス等をセットした「団体長期障害所得補償保険(GLTD)」、「タフビズ賠償総合保険」は「企業包括特別約款、企業総合賠償特約セット賠償責任保険」、「タフビズ運送業総合保険」は「事業所・団体包括特別約款、運送業総合賠償責任補償特約セット賠償責任保険」、「サイバーセキュリティ保険」は「サイバーセキュリティ特約セット包括職業賠償責任保険」、「タフビズ事業活動総合保険」は「事業活動総合保険」、「タフビズ事業用自動車総合保険」は「一般総合自動車保険」のそれぞれのペットネームです。

●契約取扱者が代理店または社員の場合は、当社の保険契約の締結権を有し、保険契約の締結・保険料の領収・保険料領収証の発行・ご契約の管理などの業務を行っています。したがって、代理店または社員と契約され有効に成立したご契約につきましては、当社と直接契約されたものとなります。

あいおいニッセイ同和損害保険株式会社

●ご相談・お申込先

MS&AD INSURANCE GROUP

〒150-8488 東京都渋谷区恵比寿1-28-1
TEL:03-5424-0101(大代表)
https://www.aioinissaydowa.co.jp/

(240330) (2024年3月承認) GB23-300277 (33-792) [DT28]